Directeur de la publication : Philippe Mura

ASSOCIATION MIEUX PRESCRIRE

« Œuvrer, en toute indépendance, pour des soins de qualité, dans l'intérêt premier des patients (...) » (article 1 des statuts de l'Association Mieux Prescrire).

La revue *Prescrire* est un mensuel publié par l'Association Mieux Prescrire, organisme de formation (n° 11 751 711 075), association indépendante à but non lucratif (loi 1901) dont le bureau est composé de : Philippe Mura (président) ; Pierre Chirac (vice-président) ; Hubert Ghestem (trésorier) ; Antoine Grandvuillemin (trésorier adjoint) ; Jean-François Audouard (secrétaire général) ; Clarisse Briand (secrétaire général adjoint).

RÉDACTION

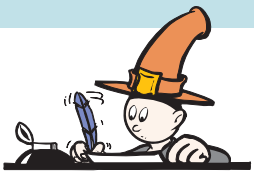

Les membres de la Rédaction signent chaque année une déclaration personnelle d'absence de conflit d'intérêts, en cohérence avec la Charte "Non merci..." ; ils sont libres de tout intérêt contraire aux objectifs de l'Association Mieux Prescrire (déclaration et charte sont en libre accès sur le site internet www.prescrire.org).

Publier des synthèses fiables, adaptées aux besoins, faciles à utiliser, nécessite des procédures d'élaboration complexes dont les membres de la Rédaction sont les initiateurs et les maîtres d'œuvre. Ils définissent les objectifs, coordonnent les travaux de documentation, d'écriture et d'expertise, organisent les contrôles de qualité internes et externes, et mettent au point la mise en forme finale des textes. Chaque projet est notamment soumis, avant publication, à la critique d'un nombre élevé de relecteurs.

Direction générale : Abdelhakim Berrah ; Jérôme Robert ; Bruno Toussaint
Attachée de direction : Florence Vandevelde
Secrétariat de direction : Martine Divet
Développement : Fabrice Mailly assisté de Nolwenn Clec'h, Bernardin Dilou et Mélody Royère ; Houria Farhi (Algérie)
Ressources humaines :
Valentine de Belleroche
Comptabilité : Tanguy Goblet assisté de Martine Kowanski
Services généraux, accueil, expédition : Jean-Pierre Bargin, avec Françoise Amani, Séverine Bégnes, Astou Badji et Gérald Pierre
Diffusion : Christine Barraud
Relations Abonnés : Corinne Kramer assistée de Stéphanie Traca et Aleksandra Debon - Formations : Aleksandra Debon ; Huynh Dieu Nguyen ; Cécile Gai ; Patricia Médioni
Informatique : Xavier Martin-Legeay, avec Bilog, Iago, SamuInformatique

Copyright la revue Prescrire
(ISSN 0247-7750) Dépôt légal à parution
Commission paritaire CPPAP n° 0312 G 81662
Siège : 83, boulevard Voltaire 75011 Paris France
Tél. : (33)(0)1 49 23 72 80 - Fax : (33)(0)1 48 07 87 32
Courriel : contact@prescrire.org
Adresse postale : Prescrire 83 bd Voltaire
75558 PARIS CEDEX 11 FRANCE
Reproduction interdite, sauf pour les abonnés individuels dans le cas d'une diffusion limitée, en petit nombre, à but non commercial.
Autres cas : solliciter l'accord écrit de la Direction.

FABRICATION

Direction artistique : Martine Talent
Atelier de PAO : Nathalie Froment assistée de Véronique Beauzel, Catherine Marriette, Sandrine Mourthé, Sandrine Praud et Geneviève Lamagdelaine
Mise en page multimédia : Catherine Marriette

Flashage, impression : Aubin Imprimeur - Groupe CPI - 86240 Ligugé - Dépôt légal : 3971

Le papier utilisé pour toutes les pages intérieures de *Prescrire* et l'encart broché "La Lettre aux Abonnés" est un papier certifié PEFC (programme de reconnaissance des certifications forestières) et FSC (Forest Stewardship Council).

Direction de la Rédaction : Bruno Toussaint (médecin) avec José Aguilar (médecin), Philippe Mura (généraliste), Philippe Schilliger (médecin)
Rédacteurs responsables de rubrique :
• **Gamberges :** José Aguilar • **Rayon des nouveautés :** Séverine Carré-Pétraud (pharmacien) ; Sébastien Hardy (pharmacien) ; Gilles Mignot (pharmacologue) • **Vigilance :** Élisabeth Veyriac (pharmacologue) • **Dossiers :** Marc Legrelle (diabétologue) ; Jérôme Sclafer (généraliste) • **Repères :** Jean-Pierre Noiry (généraliste) • **Idées-Forces Prescrire :** Philippe Mura (généraliste) et Céline Martin (pharmacien) • **Fiches Infos-Patients :** Jean Doubovetzky (généraliste) • **Ouvertures :** Pierre Chirac (pharmacien) ; Bénédicte Connault (médecin) • **Lu pour vous :** Jacques Juillard (médecin) • **Au crible :** Jean-Pierre Noiry (généraliste) • **Test de lecture :** Christian Bouret (généraliste) • **Take it easy :** Christophe Kopp (généraliste) • **Lectures critiques :** Marc Legrelle (diabétologue) • **Forum :** Odile Burrus (infirmière) • **Prescrire en questions :** Jeanne Maritoux (pharmacien) • **Électronique :** Hélène Merlin (pharmacien)
Documentation :
• **Unité firmes et agences :** Olivier Huyghe avec Anne Americh, Sophie Ginolhac, Laurence Le Quang Trieu, Cécile Loubeyre-Unique, Samia Nabi ; assistés de Julie Gouzil
• **Documentation générale :** Marine Barillot, Dominique Broclain, Cécile Loubeyre-Unique, Minata Traoré ; assistés de Julie Gouzil, Nathalie Hayes, Hortense Sanon
Finitions des numéros : Christine Badiane
Rédacteurs seniors : Catherine Alexandre (médecin) ; Anne Americh (pharmacien) ; Isabelle Breton (médecin) ; Clarisse Briand (santé publique) ; Dominique Broclain (médecin-sociologue) ; Jean Bruneton (pharmacognoste) ; Catherine Dumont (pédiatre) ; Aldo Fari (biologiste) ; Béatrice Guyard-Boileau (gynéco-obstétricien) ; Olivier Huyghe (pharmacien) ; Laurence Le Quang Trieu (pharmacien) ; Céline Martin (pharmacien) ; Marie-Anne Mengeot (journaliste) ; Chantal Oliéric (pharmacien) ; Étienne Schmitt (pharmacien)
Rédacteurs juniors : Laurence Aimard (ingénieur civil) ; Marie Babin (biologiste) ; Abdelhakim Berrah (économiste) ; Éric Cerqueira (pharmacien) ; Florence Chapelle (pharmacien) ; Nina Degrell (pharmacien) ; Houria Farhi (médecin) ; Nathalie François-Moliner (pédiatre) ; Pierre Frouard (généraliste) ; Hubert Ghestem (pharmacien) ; Sophie Ginolhac (pharmacien) ; Marie-France Gonzalvez (pharmacien) ; Antoine Grandvuillemin (pharmacien) ; Dörte Gunthert (gériatre) ; Fabienne Jourdan (urgentiste) ; Cécile Loubeyre-Unique (pharmacien) ; Nadjat Loumi (pharmacologue) ; Odile Martinet (gériatre) ; Denis Milliès-Lacroix (généraliste) ; Laure Misrahi (pharmacien) ; Évelyne Mouret (pharmacien) ; Clotaire Nanga (pharmacien) ; Angelina Nguyen-Tramond (médecin) ; Ann Pariente (médecin) ; Sophie Pilon (pharmacien) ; Cécile Poilpré (pharmacien) ; Élisabeth Rivollier (généraliste) ; Didier Rod (médecin) ; Céline Roussel (pharmacien) ; Bernard Rueff (médecin) ; Bernard Topuz (médecin) ; Florence Vandevelde (pharmacien) ; Maryse Véron (infirmière)
Illustration : Olivier Huyghe
Illustrateurs : José David ; Léa Lord ; Alain Savino
Atelier conditionnement : Olivier Huyghe avec Samia Nabi (pharmacien)
Indexation : Marie Babin ; Hélène Merlin, avec Mélanie Hardy et Sandrine Parmentier
Missions : Mireille Didier ; Samia Nabi ; Didier Rod ; Marianne Samuelson
Contrôle de qualité interne : Philippe Adrien ; Marie Babin ; Séverine Carré-Pétraud ; Frédérique Digonnet ; Mélanie Hardy ; Jeanne Maritoux ; Hélène Merlin ; Chantal Oliéric ; Sophie Pilon ; Céline Roussel
Correction finale des épreuves : Marie-Paule Baron ; Jeanne Maritoux ; Denis Milliès-Lacroix ; Évelyne Mouret ; Chantal Oliéric ; Annie Pécresse ; Cécile Roussel
Groupes de relecteurs : Laure Misrahi
Adaptation Belgique et Suisse : Cécile Poilpré avec Marie-Louise Bouffioux, Dominique Leyh (Agence fédérale des médicaments et des produits de santé - département Bon usage des médicaments), et Doris Ballinari, Martine Ruggli (pharmaSuisse, Société suisse des pharmaciens)
Traduction : Pierre Klotz
Secrétariat de la Rédaction : Christelle Sissokho et Hélène Declerck
Prescrire International : Christophe Kopp ; Christine Badiane ; Karen Albrecht ; traduction : David Young ; Helen Genevier ; Rose Schwartz
Bibliothèque électronique : Hélène Merlin, avec Sandrine Parmentier
Sites internet : Philippe Schilliger, avec Karen Albrecht
Correspondance avec les Abonnés : Jacques Juillard, Annie Pécresse, Cécile Poilpré, assistés de Hélène Declerck et Christelle Sissokho
Programmes de Formations et d'Amélioration des pratiques professionnelles :
Conseiller pédagogique : Philippe Schilliger • **Responsables pédagogiques :** Christian Bouret ; Frédérique Digonnet ; Marie-France Gonzalvez ; Jacques Juillard ; Odile Martinet ; Hélène Merlin ; Étienne Schmitt ; Maryse Véron • **Qualité des productions :** Hélène Merlin • **Évaluation :** Michel Coletti ; Dominique Broclain ; Florence Vandevelde • **Valorisation :** Pierre Atlan

PRÉCISIONS ET CORRECTIONS

N° 313 - p. 816 - Ésoméprazole (Inexium°)
La comparaison des prix d'Inexium° et des copies à base d'*oméprazole*, telle que libellée dans le texte, est trop simplifiée et ambiguë. En fait, **aux posologies des résumés des caractéristiques, le coût journalier d'un traitement par *ésoméprazole* est, selon les indications, soit voisin, soit plus élevé, soit moins élevé** que celui d'un traitement par une copie d'*oméprazole*.

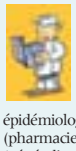

Relecteurs pour ce N° 316 : Charles-Harry Antelin (cardiologue - 17) ; Jean-Pierre Auffray (anesthésiste-réanimateur - 13) ; Marie-Josée Augé-Caumon (pharmacien - 34) ; Michel Aujoulat (généraliste - 22) ; Guillaume Babin (étudiant en médecine - 33) ; Françoise Bade (généraliste - 95) ; Haleh Bagheri (pharmacologue - 31) ; Claude Bailleul (généraliste - 32) ; Françoise Ballereau (pharmacien hospitalier - 44) ; Sabine Baron (médecine épidémiologiste - 37) ; Jeanne Barre (anesthésiste-réanimateur - 51) ; Karine Bégnaud (pharmacien - 49) ; Claude Béraud (protection sociale - 33) ; Philippe Biedermann (généraliste - 11) ; Alexandre Biosse Duplan (HAS - 75) ; Marc Bosment (généraliste - 90) ; Hélène Bouchez (généraliste - 75) ; Béatrice Brembilla-Perrot (cardiologue - 54) ; Henri Bruel (pédiatre - 76) ; Catherine Buffet (hépatologue - 94) ; Alain Burtscher (pédiatre - 68) ; Jacques Caron (pharmacologue - 59) ; Jean-Didier Cavallo (infectiologue - 75) ; Julien Chauvin (pharmacien - 37) ; Pierre Chevalier (Inami - Belgique) ; Marc Chobert (généraliste - 74) ; Maurice Combes (généraliste - 65) ; Éric De Beaurepaire (pharmacien - 33) ; Jean-Emmanuel De La Coussaye (urgentiste - 30) ; Henriette De Valk (épidémiologiste - 75) ; Françoise Degos (hépatologue - 92) ; Philippe Deguiral (cancérologue - 44) ; Denis Del Nista (urgentiste - 83) ; François Delahaye (cardiologue - 69) ; Claude Demange (pharmacien hospitalier - 88) ; Corinne Denis (pharmacien - 69) ; Jean-Louis Devoize (neurologue - 16) ; Jean-Louis Dhondt (biochimiste - 59) ; Christophe Droin (généraliste - 42) ; Emmanuel Dumont (cardiologue - 38) ; Stéphane Durupt (interniste - 69) ; Emmanuelle Espieussat (pharmacien - 31) ; Max Favier (gynécologue - 38) ; Jean-Louis Feit (pharmacien - 35) ; Isabelle Fouchard-Hubert (hépatologue - 49) ; Patrice Fournier (généraliste - 93) ; Stephan Gaillard (neurochirurgien - 92) ; Michel Galinier (cardiologue - 31) ; Guy Godin (cardiologue - 08) ; Cyrille Goizet (généticien - 33) ; Martin Gonzalvez (chirurgien - 21) ; Bénédicte Gosselin (pharmacien hospitalier - 14) ; Véronique Goulet (InVS - 94) ; Philippe Gratot (généraliste - 78) ; Jean-Pierre Gribeauval (droit médical - 78) ; François Gueyffier (cardiologue - 69) ; Christian Jamin (gynécologue-obstétricien - 75) ; Hubert Journel (généticien - 56) ; Alain Junod (médecin - Suisse) ; Sendil Kalimouttou (pharmacovigilance - 76) ; Joële Karchen (pharmacien hospitalier - 06) ; Gilbert Kirkorian (cardiologue - 69) ; Claude Kouakam (cardiologue - 59) ; Dominique Lacroix (cardiologue - 59) ; Frédéric Lapostolle (urgentiste - 93) ; Marie-Laure Laroche (pharmacovigilance - 87) ; Dominique Lasne (hématologue - 75) ; Philippe Latreyte (généraliste - 33) ; Robert Laurent (généraliste - 26) ; Christian Layole (pharmacien - 27) ; Stéphane Le Gratiet (pharmacien - 29) ; Hervé Le Naour (cardiologue - 29) ; Antoine Lévy (pneumologue - 18) ; Francisque Leynadier (allergologue - 75) ; Isabelle Lucas-Baloup (droit médical - 75) ; Jérôme Lurcel (généraliste - 75) ; Anne Maheut-Bosser (gériatre - 54) ; Gilles Mangiapan (pneumologue - 94) ; Patrick Marcellin (hépatologue - 92) ; Christian Merlin (pharmacien - 91) ; Alexandre Merlo (généraliste - 75) ; Bernard Mesle (généraliste - 44) ; Marie Mittaine-Guidet (pneumologue - 31) ; Jean-Louis Montastruc (pharmacologue - 31) ; Didier Morère (pharmacien - 16) ; Anne Mourey (pharmacien - 51) ; Annie Mura (institutrice - 71) ; Étienne Pace (généraliste - 67) ; Élisabeth Paganelli (gynécologue - 37) ; Jean-François Paqueriaud (gériatre - 71) ; Jean-Luc Paturel (généraliste - 69) ; Nathalie Pelloquin (pharmacien hospitalier - 80) ; Emmanuelle Phan-Lafont (ingénieur - 49) ; Patrice Pierluca (neurochirurgien - 69) ; Fabrice Pierre (gynécologue-obstétricien - 86) ; Alain Pinzani (cardiologue - 34) ; Béatrice Place (pharmacien - 65) ; Bernard Planchon (interniste - 44) ; Marie-Hélène Portal (généraliste - 33) ; François Pouliquen (généraliste - 29) ; Oliver Proisl (généraliste - 75) ; Robert Pujol (pharmacien - 31) ; Florence Ranchon (pharmacien hospitalier - 69) ; Arnaud Ribier (cardiologue - 71) ; Hervé Rigollet (biologiste - 97) ; Françoise Rivals-Jonquet (généraliste - 34) ; Olivier Rogeaux (infectiologue - 73) ; Arielle Rosenberg (virologue - 75) ; Valérie Rougeot (pharmacien - 37) ; Lucien Roulet (pharmacovigilance - 44) ; Chloë Rousselière (pharmacien hospitalier - 62) ; Olivier Rozand (généraliste - 34) ; Henri Rozenbaum (gynécologue - 75) ; Issam Salouage (pharmacovigilance - Tunisie) ; Jean-Pierre Sarramon (urologue - 31) ; Florence Savary (pharmacien hospitalier - 74) ; Didier Senarens (pharmacien - 40) ; François Serru (pharmacien - 87) ; Claire Sevin (pharmacien - 94) ; Luc Stuit (néphrologue - 62) ; Corinne Taéron (Arcat sida - 75) ; Stéphane Tellez (pharmacien - 32) ; Philippe Tellier (cardiologue - 75) ; Laurent Thiriet (pharmacien hospitalier - 08) ; Dominique Tingaud (pharmacien - 94) ; Emmanuel Trénado (aides - 75) ; Dominique Valla (hépatologue - 92) ; Philippe Vigeral (néphrologue - 92) ; Jean-Pierre Vinel (hépatogastro-entérologue - 31) ; Jean Wils (droit des malades - 75)

Téléchargé sur prescrire.org le 05/05/2024
Copyright(c)Prescrire. Usage personnel exclusivement